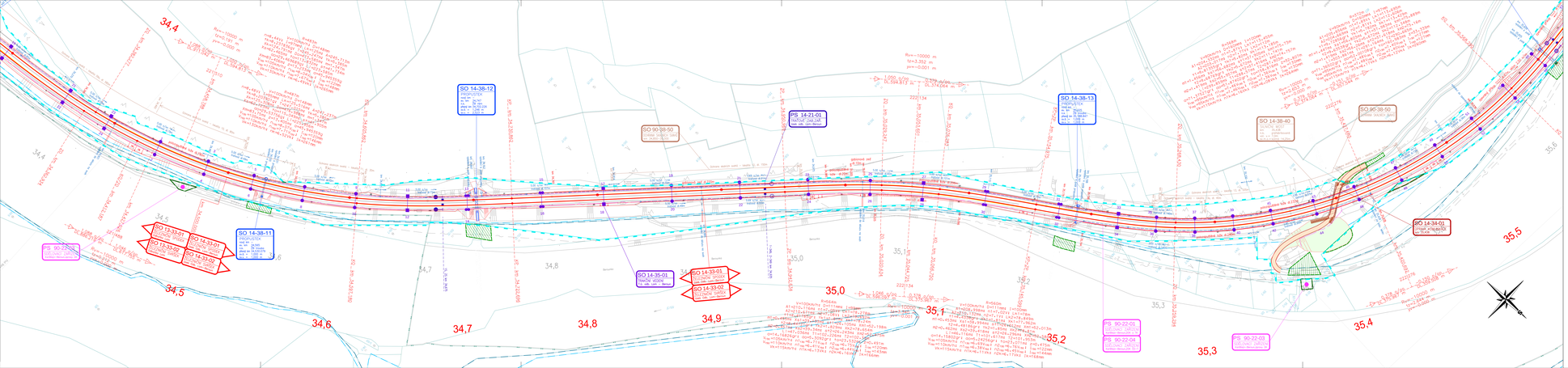

SEZNAM PROVOZNÍCH SOUBORŮ A STAVEBNÍCH OBJEKTŮ

0 TECHNOLOGICKÁ ČÁST

0.1 Železniční zabezpečovací zařízení

PS 11-21-01 Ost. Karlštejn provizorní staniční zab.zař.
PS 12-21-01 Karlštejn-Beroun, hlavní zab.zař.
PS 12-21-02 Ost. Lom-Beroun, hlavní zab.zař.
PS 12-21-03 Odb. Lom-Beroun, hlavní zab.zař.
PS 90-21-01 Karlštejn-Beroun, ETCS – balisy **
0.2 Sdělovací a informační zařízení

PS 90-22-01 Karlštejn-Beroun, DIKOM
PS 90-22-02 Karlštejn-Beroun, přenosové systém
PS 90-22-03 Karlštejn-Beroun, SMS pro provoz dle ZK
PS 90-22-04 Karlštejn-Beroun, správa ZOK Tyn Tlemoušlo
PS 13-22-11 Odb. Lom, sdělovací zařízení
PS 13-22-12 Odb. Lom, DIKOM
PS 12-22-21 Zast.Zdiměř., rozhlasové zařízení
PS 12-22-22 Zast.Zdiměř., informační zařízení
PS 12-22-23 Zast.Zdiměř., bezpečnostní systém
PS 12-22-41 Zast. Zdiměř., SEPS, DIS
PS 12-22-41 Odb. Lom, SEPS, DIS
PS 13-22-41 Zast.Zdiměř., SEPS, DIS, Vodafone
PS 13-24-01 Odb. Lom, Vodafone ZLTLV kV
PS 13-24-02 Odb. Lom, GRT
0.3 Sdělovací kabely

0.4 Železniční stezky

SO 12-13-01 Karlštejn-odb.Lom, železniční spojka
SO 12-13-02 Zast.Zdiměř.-odb.Lom, železniční spojka
SO 13-13-01 Odb.Bořitov-Lom, železniční spojka
SO 13-13-02 Odb.Bořitov-Lom, železniční svršek
SO 13-13-03 Odb.Bořitov-Lom, železniční spodek
SO 14-13-01 Odb. Lom-Beroun, železniční svršek
SO 90-13-01 Karlštejn-Beroun,výjezdy kol **
0.5 Železniční přejezdy

SO 12-31-01 Zast. Zdiměř. – Vrtkovská
0.6 Železniční přípojky

SO 12-38-01 Přípojka vl.p. v km 33,041
0.7 A-stezky, protihluk. clony, zel.

SO 12-38-02 Mapl v ex. km 32,861
SO 12-38-03 Mapl v ex. km 32,861
SO 14-38-01 Mapl v ex. km 36,114
SO 12-38-11 Přípojka v ex. km 31,072
SO 12-38-12 Přípojka v ex. km 31,072
SO 12-38-13 Přípojka v ex. km 31,934
SO 12-38-14 Přípojka v ex. km 32,205
SO 13-38-11 Přípojka v ex. km 32,835
SO 13-38-12 Přípojka v ex. km 32,835
SO 13-38-13 Přípojka v ex. km 33,835
SO 13-38-14 Přípojka v ex. km 33,835
SO 13-38-15 Přípojka v ex. km 34,298
SO 14-38-11 Přípojka v ex. km 34,565
SO 14-38-12 Přípojka v ex. km 34,565
SO 14-38-13 Přípojka v ex. km 35,225
SO 14-38-14 Přípojka v ex. km 35,645
SO 14-38-15 Přípojka v ex. km 35,645
SO 14-38-16 Přípojka v ex. km 36,035
SO 14-38-17 Přípojka v ex. km 36,134
SO 14-38-18 Přípojka v ex. km 36,134
SO 14-38-19 Přípojka v ex. km 37,101
SO 14-38-20 Přípojka v ex. km 37,101
SO 90-38-01 Ochrany stezky – Karlštejn
SO 90-38-02 Ochrany stezky – Lom
SO 13-38-51 Odbočka Lom, zpětná zel. km 33,680–33,900
SO 14-38-51 Odbočka Lom, zpětná zel. km 34,100–34,300
0.13 Ostatní železniční objekty

SO 90-37-01 Zásady dopravních opatření **
0.14 Ochranné opatření

SO 12-34-02 Zast.Zdiměř. – kontrolní a podmínky
SO 13-34-01 Odbočka Lom, přechodné komunikace
SO 13-34-02 Odbočka Lom, GRT
SO 14-34-01 Zpřesn.dílčích komunikací v km 35,438
0.17 Pozemní objekty

SO 11-01-01 Karlštejn – přístřešky pro cestující
SO 12-01-02 Zast.Zdiměř. – Dvořistě- system
SO 13-04-01 Odbočka Lom, technologický objekt
SO 13-04-02 Odbočka Lom, GRT
0.17 Trakční a energetické zařízení

SO 12-01-01 Karlštejn-odb.Lom, trakční vedení
SO 12-01-02 Zast.Zdiměř.-odb.Lom, trakční vedení
SO 14-01-01 Odb. Lom-Beroun, trakční vedení
SO 90-01-04 Karlštejn-Beroun, ohrožení ČSX **
SO 12-06-01 Zast.Zdiměř.-odb.Lom, napájení TT 22 kV **
SO 12-06-41 Zast.Zdiměř.,(přeloženo kab.vysoušl.na pozemku)
SO 12-06-04 Karlštejn-Beroun překládka vn ČEZ km 33,055
SO 12-06-05 Zast.Zdiměř.-odb.Lom, VN ČEZ **
SO 12-06-06 Provizorní ISZ Bor. Karlštejn – přípojky vn
SO 12-06-02 Odbočka Lom, rozvody vn
SO 12-06-03 Zast.Zdiměř.-odb.Lom, přípojky DO
SO 12-06-04 Odbočka Lom, osvětlení
SO 13-06-05 Odbočka Lom, přípojky vn
SO 13-06-06 Odbočka Lom, přípojky DO, rozvodů vn
SO 14-06-01 BTS km 35,400, (přeloženo vn)
SO 12-41-01 Karlštejn-odb.Lom, ukolejnění ZK **
SO 12-41-02 Zast.Zdiměř.-odb.Lom, ukolejnění ZK **
SO 14-41-01 Odb. Lom-Beroun, ukolejnění ZK **
SO 13-04-01 Odbočka Lom, ETC **

** není vyznačeno v koordinační situaci

LEGENDA:

STÁVAJÍCÍ STAV

STÁVAJÍCÍ STAV
KATASTRÁLNÍ MAPA
HRANICE KATASTRÁLNÍHO ÚZEMÍ
HRANICE POZEMKŮ ZÁKLADY
ZÁKLADY ZANIKLÝCH STAVEBNÍCH ZNÁMKY
OPRAVOVÉ ZÓNA (OPRAVOVÉ ÚZEMÍ)
AKTIVNÍ ZÓNA (AKTIVOVÉ ÚZEMÍ DTÚ)

STÁVAJÍCÍ INŽENÝRSKÉ SÍTĚ

SÍTĚ
kanalizace bez rozdělení
kanalizace gravitační
kanalizace tlaková potrubí
vodovod
VO, veřejnost
VO, veřejnost
VO, veřejnost
kabel, NN
kabel, VN
kabel, VN
kabel bez rozdělení
sdělovací kabely
sdělovací kabely
zesilovačové kabely
zesilovačové kabely
sdělovací kabely

NAVRŽENÝ STAV

NOVÁ KOLEJ
RUŠENÉ KOLEJE
TRATĚ
STOŽÁRY TRAKCE
TRAKČNÍ VEDENÍ
ORGÁNOVÁ SYSTÉM
MOSTNÍ OBJEKTY, PROPUSTY
KOMUNIKACE
SPECIÁLNÍ KABELY
KABEL ZABEZPEČOVACÍ ZAŘ.
KABELY NN
KABELY VN, KANALIZACE
PRŮMC KOLEJE A TZZ VR- REALIZACE OSBOČÍV LOM
VÝZDVIKA
PŘEDPLAV NA NASTUPIŠTĚ
MUSTOVÉ CESTA
NASTUPIŠTĚ
NÁSTUPIŠTĚ
TECHNOLOGICKÝ OBJEKT
PŘÍPOJKY
PŘÍPOJKY
ORGÁNOVÁ ZEŽ
VEDENÍM OPRAVY
DAHY ZPEVNĚNÉ KAMENEM
ZÁMEK ZÁMEK
ZÁMEK TRAKT
ZÁMEK DOČASNÝ
ZÁMEK STAVEBNÍ
ZÁMEK – VŘÍMÉ BŘEMENO
JINÉ INVESTICE

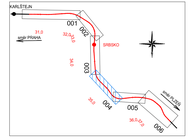

Operační program Doprava

Evropská unie
Investice do vaší budoucnosti!
Fond soudržnosti

Změna	Název změny	Datum	Provedl	Podpis

Investor: Správa železniční dopravní cesty, státní organizace, Dlážděná 1003, 110 00 Praha 1

Technický dozor: kontaktní adresa: Správa železniční dopravní cesty, s.o. Závodní správa objektů, Sokolovská 1955/278, 190 00 Praha 9

Zpracovatel: METROPROJEKT Praha a.s., nám. L. P. Pavlova 2/1786, 120 00 Praha 2, generální ředitel: Ing. David Krása, tel.: +420 261 116 111, www.metroprojekt.cz, info@metroprojekt.cz

Hlavní projektant: METROPROJEKT

Stupeň PDS

Hlavní projektant: Ing. Petr Hofman	Podpis	Název a část díla	OPTIMALIZACE TRATI KARLŠTEJN (mimo) – BEROUN (mimo)
tel.: +420 261 116 115			
Garant projektu: Ing. Petr Hofman	Podpis		
Garant: PŘÍPRAVA DOKUMENTACE STAVBY			
Hlavní inženýr útvaru: S60 - Dopravních staveb 296 154 209		Název části díla: SITUACE STAVBY	C
Hlavní inženýr projektu: Ing. Petr Zobal	Podpis		
Odpovědný projektant: dle SO	Podpis		
Vypracoval: Olga Autratova	Podpis	Název přílohy: KOORDINAČNÍ SITUACE - 4.DÍL	Složka: -
Kontroloval: Ing. Petr Hofman	Podpis		Číslo výk.: 004
Číslo zak.: V20/2040	Datum: 06/2019		
Formát: 8 x A4	Měřítko: 1:1 000	IČO: 17 7171 03 02 00 00	

Změna	Datum	Provedl	Podpis